

ESPECIFICAÇÕES TÉCNICAS

Peso líquido.....	0,450 kg
Capacidade (útil).....	1,5 l
Material.....	Polietileno
Acionamento.....	Tipo pistão
Pressão máxima de trabalho.....	40 psi
Diâmetro do bocal.....	34 mm
Comprimento da lança.....	280 mm
Bico instalado.....	Cone regulável amarelo

COMPONENTES

01 - Reservatório	04 - Cilindro
02 - Corpo	05 - Lança
03 - Registro	06 - Tampa

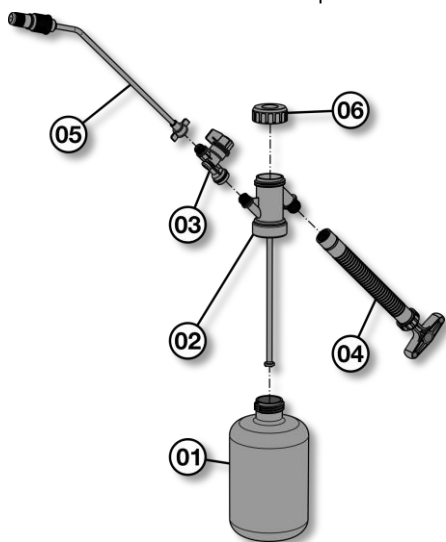

A **Brudden Equipamentos LTDA** se reserva o direito de introduzir modificações em seus produtos, sem prévio aviso.

CARACTERÍSTICAS

Bico regulável que produz desde uma simples névoa, até um jato concentrado, possibilitando aplicações à distância. Pulverização contínua e uniforme com poucas bombeadas.

INDICAÇÕES

- 01 - Ideal para aplicações de inseticidas, fungicidas, adubos foliares, carrapaticidas e bernicidas.
- 02 - Combates a focos de mosquitos, pernilongos, baratas, etc.
- 03 - Sanitização de canis e aviários.
- 04 - Sanitização de ambientes e veículos (incluindo aeronaves).
- 05 - Umidificação de plantas.

RECOMENDAÇÕES DE SEGURANÇA

- 01 - Leia e siga as recomendações do fabricante com referência ao produto químico utilizado.
- 02 - Não coma, não beba e não fume durante a aplicação.
- 03 - Guarde os produtos químicos em lugar seguro.
- 04 - Após a aplicação, tome banho com água fria e sabão em abundância. Troque a roupa.



Leia atentamente este manual antes de usar.



Uso obrigatório de óculos de proteção.



Uso obrigatório de luvas de proteção.



É obrigatório o uso do vestuário apropriado para pulverização.



Uso obrigatório de máscara de proteção.



Manter crianças e animais longe dos produtos químicos e durante a aplicação com o pulverizador.



Atenção: Não utilizar como maçarico, lavador de olhos ou extintor de incêndio. Não utilizar com solventes e líquidos inflamáveis.



Durante a uso com produtos agroquímicos, conheça as informações sobre a utilização, dosagem e segurança do produto usado. **Atenção:** Em caso de intoxicação, procure imediatamente um médico e mostre-lhe o rótulo do produto químico.

INSTRUÇÕES DE MONTAGEM

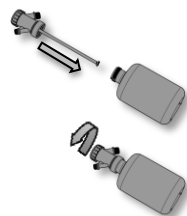

Montar o corpo (02) com a tampa (06) no reservatório (01), rosqueando no sentido horário até o final.

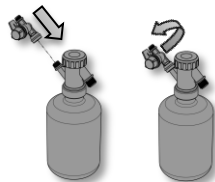

Montar o registro (03) no corpo (02), rosqueando no sentido horário até o final.

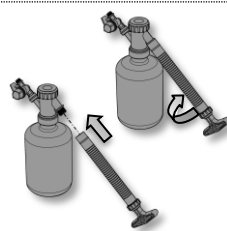

Montar o cilindro (04) no corpo (03), encaixando-o e rosqueando no sentido horário até o final.

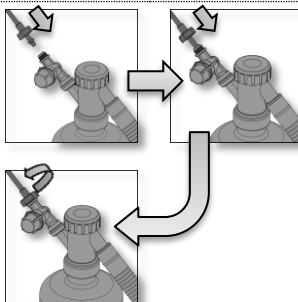

Montar a lança (05) no registro (03), alinhando o bico na posição desejada e rosqueando a porca no sentido horário até o final.

INSTRUÇÕES DE USO

Atenção: Antes do uso, ler atentamente esse manual de instruções e certifique-se que o pulverizador está em boas condições, sem vazamentos realizando um teste com água.



- 1- Prepare a mistura do produto químico conforme as especificações do fabricante.

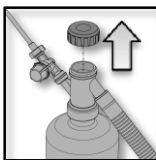

- 2- Remova a tampa do pulverizador.

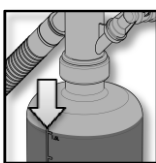

- 3- Encha-o observando o nível máximo indicado na escala do reservatório.

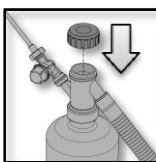

- 4- Recolocar a tampa do pulverizador, observando que ela esteja firmemente apertada.

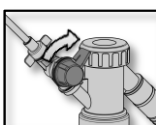

- 5- Verifique se o registro está na posição "fechado".

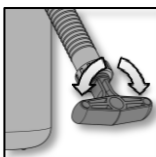

- 6- Destrave a haste do cilindro, girando para um dos lados.

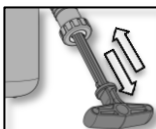

- 7- Bombeie a haste até sentir forte resistência (pressão máxima).

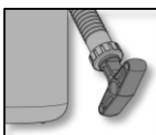

- 8- Trave a haste no cilindro.

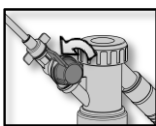

- 9- Aponte o bico da lança para o local a ser pulverizado e abra o registro girando no sentido anti-horário.

- 10- Bombear sempre que verificar que o bico esteja soltando pouco líquido (baixa pressão). Para isto repita os passos 5, 6, 7, 8 e 9.

Obs.: a capa do bico (peça amarela) é regulável. Girando-a em sentido anti-horário se fecha o cone de pulverização até formar jato concentrado. Girando-a em sentido horário o jato concentrado volta a formar o cone de pulverização.

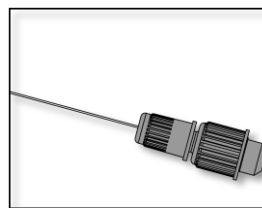
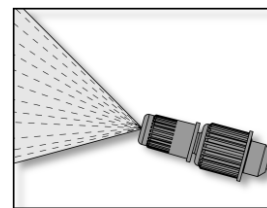
Jato concentrado**Cone de pulverização****Após o uso**

Esvaziar o pulverizador, efetuando o descarte em local adequado e lavar o pulverizador efetuando a tríple lavagem.

Tríplice lavagem

- 1- Coloque $\frac{1}{4}$ de água no depósito, enxague e descarte, repita a operação por mais duas vezes.
- 2- Coloque novamente $\frac{1}{4}$ de água, bombeie e pulverize até esvaziar o pulverizador.

Obs.: Realizar esta operação antes de trocar a roupa.

Nota: O vestuário utilizado durante a aplicação deve ser lavado separadamente das demais roupas de uso diário

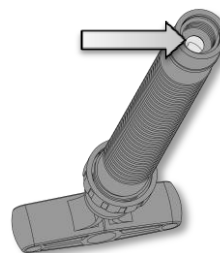
MANUTENÇÃO PERIÓDICA

- 1- Desmontar o cilindro, gotejar óleo lubrificante pelo furo e acionar a haste algumas vezes. Após isso montar o cilindro no corpo novamente.

GARANTIA

A garantia deste produto é concedida pela Brudden durante o prazo de seis (6) meses a partir da data de emissão da nota fiscal de venda ao primeiro proprietário, obrigando-se a reparar ou substituir as peças que apresentarem defeitos comprovados de fabricação ou de matéria prima, já incluído neste período a garantia legal do Código de Defesa do Consumidor (art.26, II) de 90 dias.

O equipamento deverá ter a NOTA FISCAL. Caso haja necessidade de manutenção, a nota fiscal deverá ser apresentada para o serviço autorizado. A perda da nota fiscal acarretará na perda do direito de garantia do equipamento.

NOTA: A SUBSTITUIÇÃO DE EQUIPAMENTO COMPLETO SÓ SERÁ FEITA CASO O DEFEITO NÃO POSSA SER SANADO PELA SIMPLES TROCA DE PEÇAS DO EQUIPAMENTO.

Peças consideradas de manutenção normal, tais como: anéis de vedação, êmbolo e diafragma estão excluídos da garantia, salvo se apresentarem defeitos na entrega do produto.

Caso não realizada limpeza e manutenções básicas no equipamento, bem como o emprego de peças e componentes não fornecidos pela Brudden, alterando a originalidade do equipamento, acarretará a perda do direito de garantia do equipamento.

ESPECIFICACIONES TÉCNICAS

Peso neto.....	0,450 kg
Capacidad de depósito (útil).....	1,5 l
Material.....	Polietileno
Accionamiento de la bomba.....	Tipo pistón
Presión máxima.....	40 psi
Diámetro de la boquilla.....	34 mm
Longitud de la lanza.....	280 mm
Boquilla instalada.....	Cono regulable

- | | |
|---------------|---------------|
| 01 - Depósito | 04 - Cilindro |
| 02 - Cuerpo | 05 - Lanza |
| 03 - Grifo | 06 - Tapón |

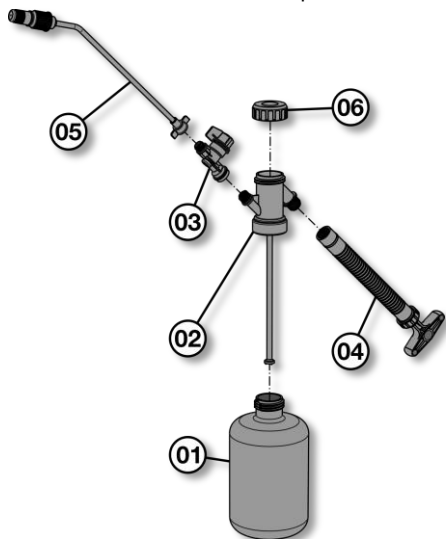

COMPONENTE

Brudden Equipamentos LTDA se reserva el derecho modificar sus productos sin previo aviso.

CARACTERÍSTICAS

Boquilla ajustable que produce desde una simple niebla hasta un chorro concentrado, lo que permite aplicaciones a distancia. Pulverización continua y uniforme con pocas bombas.

INDICACIONES

- 01 - Ideal para aplicaciones de insecticidas, fungicidas, fertilizantes foliares, garrapatas y bernicidas.
- 02 - Combatir mosquitos, cucarachas, etc.
- 03 - Higienización de perreras y aviario.
- 04 - Higienización de entornos y vehículos (incluidos aviones).
- 05 - Mojar las plantas.

RECOMENDACIONES DE SEGURIDAD:

- 01 - Lea y siga las recomendaciones del fabricante para el producto químico utilizado.
- 02 - No comer, beber o fumar mientras se aplica el producto.
- 03 - Almacene los productos químicos en un lugar seguro.
- 04 - Después de la aplicación, báñese con agua fría y abundante jabón. Cambia tu ropa.



Lea este manual detenidamente antes de usar.



Uso obligatorio de anteojos de seguridad.



Uso obligatorio de guantes protectores.



Uso obligatorio de ropa adecuada para pulverizar.



Uso obligatorio de máscara protectora.



Mantenga a otras personas, especialmente a niños y animales, alejadas de los productos químicos y durante la aplicación.



¡ATENCIÓN! No lo utilice como antorcha, lavaojos o extintor de incendios. No lo use con disolventes y líquidos inflamables.



¡PELIGRO! Durante el uso con productos agroquímicos, conocer la información sobre el uso, dosificación y seguridad del producto utilizado. En caso de intoxicación, consulte con un médico inmediatamente y muestre la etiqueta del producto químico.

INSTRUCCIONES DE MONTAJE

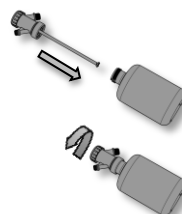

Montar el cuerpo (02) con el tapón (06) en el depósito (01), y rosar en sentido horario hasta el final.

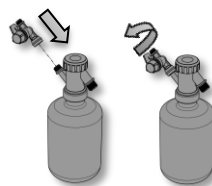

Montar el grifo (03) en el cuerpo (02), y rosar en sentido horario hasta el final.

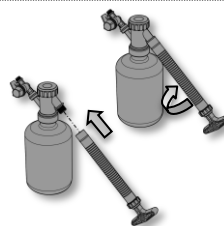

Montar el cilindro (04) en el cuerpo (03), encajándolo y rosar en sentido horario hasta el final.

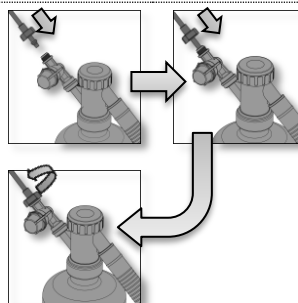

Monte la lanza (05) en el grifo (03), alineando la boquilla en la posición deseada y rosar la tuerca en sentido horario hasta el final.

INSTRUCCIONES DE USO



¡ATENCIÓN! Antes de usar, lea atentamente este manual de instrucciones y asegúrese de que el pulverizador esté en buen estado, sin fugas, por ejemplo, realizando una prueba con agua.

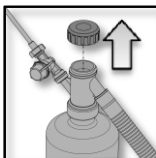

1- Prepare la mezcla química de acuerdo con las especificaciones del fabricante.

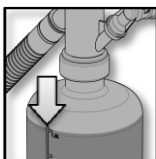

2- Retire el tapón del cuerpo.



3- Llénelo observando el nivel máximo indicado en la escala del depósito.

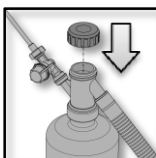

4- Reemplace el tapón del cuerpo, asegurándose de que esté bien apretada.



5- Comprobar si el grifo está en la posición "cerrada"

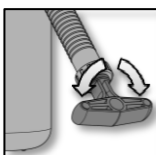

6- Destancar el vástago del cilindro girando hacia un lado.

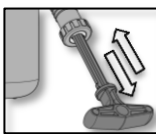

7- Bombee el vástago del cilindro hasta que sienta una fuerte resistencia (presión máxima).

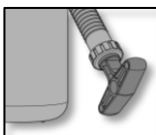

8- Trancar el vástago del cilindro.

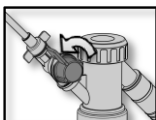

9- Apunte la boquilla del lanza hacia el lugar que se va a pulverizar y abra el grifo virando en sentido antihorario.

10- Bombee siempre que note que la boquilla está liberando poco líquido (baja presión). Repita los pasos 5, 6, 7, 8 y 9.

Obs.: la cubierta del boquilla (pieza amarilla) es ajustable. Virar en sentido antihorario para cerrar el cono de pulverización hasta que forma un chorro concentrado. Virar en sentido horario hasta que el chorro concentrado vuelve a ser un cono de pulverización.

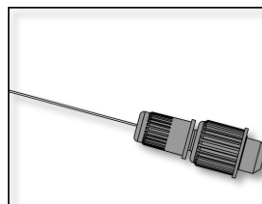
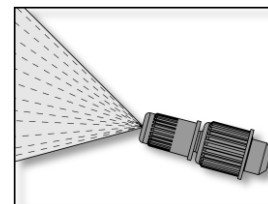
Chorro concentrado

Cono de pulverización

Después del uso

Vacíe el pulverizador, deséchelo en un lugar adecuado y lave el pulverizador realizando el triple lavado.

Triple lavado

01 - Ponga $\frac{1}{4}$ de agua en el tanque, enjuague y deséchelo, repita la operación dos veces más.

02 - Vuelva a llenar $\frac{1}{4}$ con agua, bombee y pulverice hasta que el pulverizador esté vacío.

Obs.: Realice esta operación antes de cambiarse de ropa.

Nota: La ropa utilizada durante la aplicación debe lavarse por separado de la demás ropa diaria.

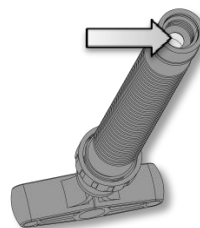
MANTENIMIENTO REGULAR

1- Desmonte el cilindro, gotee aceite lubricante por el orificio y active el vástago unas cuantas veces. Después de eso, vuelva a montar el cilindro en el cuerpo.

GARANTÍA

La garantía de este producto es concedida por Brudden durante el plazo de seis (6) meses conforme factura de venta. La empresa se obliga a reparar o sustituir las piezas que presenten defectos, debidamente comprobados, de fabricación o de montaje.

Piezas consideradas de mantenimiento normal, tales como anillos de cierre hermético, émbolo y diafragma están excluidas de la garantía, salvo si presentaran defectos en el momento de entrega del producto. El equipo debe tener la factura. Si se requiere mantenimiento, la factura debe presentarse al servicio autorizado. La pérdida de la factura resultará en la pérdida del derecho de garantía del equipo.

NOTA: EL REEMPLAZO DEL EQUIPO COMPLETO SOLO SE REALIZARÁ SI EL DEFECTO NO PUEDE SER CURADO CON UN SIMPLE CAMBIO DE LAS PIEZAS DEL EQUIPO.

Quedan excluidas de la garantía las piezas consideradas de mantenimiento normal, tales como: anillos de estanqueidad, émbolo y diafragma, salvo que presenten defectos en la entrega del producto. Si no se realiza la limpieza y mantenimiento básico del equipo, así como el uso de piezas y componentes no suministrados por Brudden, alterando la originalidad del equipo, resultará en la pérdida del derecho de garantía del equipo.